Circuit S91L085

Leuville-sur-Orge / Montlhéry

COLLÈGE PAUL FORT - MONTLHÉRY

Horaires valables à partir du 01/09/2026

ALLER

LUNDI - MARDI - MERCREDI - JEUDI - VENDREDI

COMMUNE	POINT D'ARRÊT	L à V **85** *Aller 1*	L à V ***85*** *Aller 2*
LEUVILLE-SUR-ORGE	LA FERME	07:35	08:35
	PLACE DES FFI	07:40	08:40
	ÉGLISE	07:45	08:45
	LA GARE	07:48	00:48
	ROYÈRES	07:50	08:50
MONTLHÉRY	COLLÈGE PAUL FORT	08:10	09:10

RETOUR

LUNDI - MARDI - JEUDI - VENDREDI

COMMUNE	POINT D'ARRÊT	LM - JV ***85*** *Retour 1*	LM - JV ***85*** *Retour 2*
MONTLHÉRY	COLLÈGE PAUL FORT	16:15	17:15
LEUVILLE-SUR-ORGE	ROYÈRES	16:30	17:30
	GARE	16:33	17:33
	ÉGLISE	16:37	17:37
	PLACE DES FFI	16:43	17:43
	LA FERME	16:46	17:46

RETOUR

MERCREDI UNIQUEMENT

COMMUNE	POINT D'ARRÊT	Mercredi ***85*** *Retour 1*	Mercredi ***85*** *Retour 2*
MONTLHÉRY	COLLÈGE PAUL FORT	11:45	12:45
LEUVILLE-SUR-ORGE	ROYÈRES	12:00	13:00
	GARE	12:03	13:03
	ÉGLISE	12:07	13:07
	PLACE DES FFI	12:13	13:13
	LA FERME	12:16	13:16

Vous trouverez au dos les adresses des points d'arrêts

LISTE DES ADRESSES DES POINT D'ARRÊTS

LEUVILLE-SUR-ORGE	
LA FERME	9 Chemin Royal
PLACE DES FFI	24 rue Pierre Curie
ÉGLISE	rue du 8 mai 1948
LA GARE	7 rue du Géneral de Gaulle
ROYÈRES	15 chemin des Royères

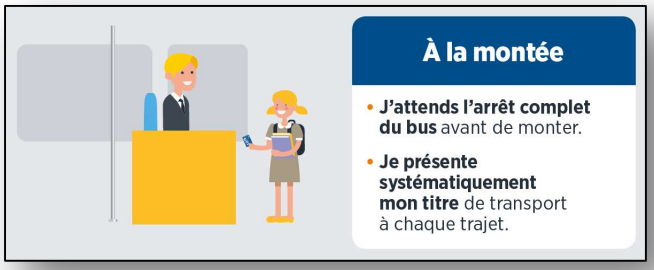



Horaires consultables sur le site de Cœur d'Essonne Agglomération

https://www.coeuressonne.fr/vos-services/mobilites/bus/transports-scolaires/