Circuit S91L079

Marolles-en-Hurepoix / Guibeville / Arpajon

LYCÉES CASSIN, MICHELET & BELMONDO - ARPAJON

Horaires valables à partir du 01/09/2026

Circule uniquement pendant les périodes scolaires

ALLER

LUNDI - MARDI - MERCREDI - JEUDI - VENDREDI

COMMUNE	POINT D'ARRÊT	L à V *79 Aller 1*	L à V *79 Aller 2*
Marolles-en-Hurepoix	VIEUX LAVOIR	07:40	08:40
	EGLISE	07:42	08:42
	MAIRIE MAROLLES	07:44	08:44
	PHARMACIE	07:47	08:47
	GARE ROUTIERE	07:50	08:50
Guibeville	MAIRIE GUIBEVILLE	07:55	08:55
Arpajon	LYCEE RENE CASSIN	08:05	09:05
	LYCEE EDMOND MICHELET	08:10	09:10
	LYCEE PAUL BELMONDO	08:15	09:15

RETOUR

LUNDI - MARDI - MERCREDI - JEUDI - VENDREDI

COMMUNE	POINT D'ARRÊT	L à V *79 Retour 1*	L à V *79 Retour 2*
Arpajon	LYCEE RENE CASSIN	16:45	17:50
	LYCEE EDMOND MICHELET	16:50	17:55
	LYCEE PAUL BELMONDO	16:55	18:00
Guibeville	MAIRIE GUIBEVILLE	17:05	18:10
Marolles-en-Hurepoix	GARE ROUTIERE	17:10	18:15
	PHARMACIE	17:15	18:18
	MAIRIE MAROLLES	17:16	18:20
	EGLISE	17:18	18:23
	VIEUX LAVOIR	17:20	18:25

Vous trouverez au dos les adresses des points d'arrêts

LISTE DES ADRESSES DES POINT D'ARRÊTS

MAROLLES EN HUREPOIX	
VIEUX LAVOIR	39 route d'Evry
ÉGLISE - Aller	1 route d'Evry
ÉGLISE - Retour	Face au 2 Grande rue
GARE ROUTIERE	Route de Cheptainville

GUIBEVILLE	
MAIRIE DE GUIBEVILLE	2 rue des Arches

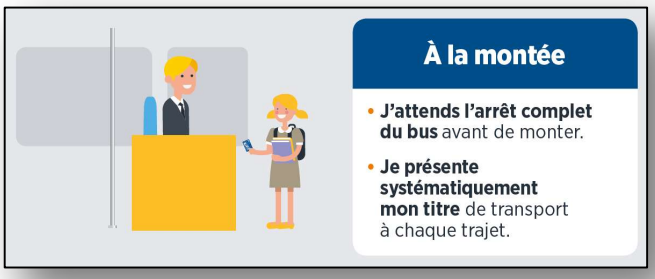



Horaires consultables sur le site de Cœur d'Essonne Agglomération

https://www.coeuressonne.fr/vos-services/mobilites/bus/transports-scolaires/