Journal De l'Agglomération
Cœur d'Essonne

N°31
JUIN 2021

Le J.D.A

Objectif emploi !

EN ACTION
p. 14

Il va y avoir du sport !
p. 8

L'été, le temps des chantiers
p. 12

CŒUR D'ESSONNE AGGLOMÉRATION

Le J.D.A Sommaire

En images ..... **p. 4**

Rendez-vous ..... **p. 6**
Un été culturel exceptionnel p. 6
Il va y avoir du sport ! p. 8

En action ..... **p. 10**
Un nouveau site Internet pour plus de services p. 10
L'été, le temps des chantiers p. 12
Objectif emploi ! p. 14

Remarquable ..... **p. 16**
Promenade, au fil de l'Orge p. 16
L'Orangerie entame une nouvelle vie p. 18

Développement durable ..... **p. 19**
5 astuces pour jardiner « zéro déchets » p. 19

Rencontre ..... **p. 20**
Ils dessinent leur avenir en vert p. 20

Et demain ? ..... **p. 22**
Santé : l'Agglo établit son diagnostic p. 22

En bref ..... **p. 23**

Le J.D.A journal bimestriel d'information de Cœur d'Essonne Agglomération
La Maréchaussée - 1, place Saint-Exupéry
91704 Sainte-Geneviève-des-Bois Cedex
Tél. : 01 69 72 18 00
communaute@cœuressonne.fr
www.cœuressonne.fr

Directeur de la publication : Éric Braive
Rédaction : Direction de la communication
Conception graphique et mise en page : Direction de la communication
Photos : Direction de la communication, Adobe Stock, Istock, Stocklib.
Impression : 87 257 exemplaires par Groupe des imprimeries Morault

Licences : 1-112 4251, 3-112 4253

Cœur d'Essonne Agglomération

Sainte-Geneviève-des-Bois • Brétigny-sur-Orge • Morsang-sur-Orge • Saint-Michel-sur-Orge • Arpajon
Saint-Germain-lès-Arpajon • Fleury-Mérogis • Breuillet • Villemoisson-sur-Orge • Longpont-sur-Orge
Égly • Marolles-en-Hurepoix • Ollainville • Le Plessis-Pâté • La Norville • Leuville-sur-Orge
Villiers-sur-Orge • Bruyères-le-Châtel • Cheptainville • Avrainville • Guibeville

Suivez-nous sur...

@coeurdessonneagglomeration @CoeurEssonne @coeuressonneagglomeration

PEFC 10-31-1668 / Certifié PEFC / Ce produit est issu de forêts gérées durablement et de sources contrôlées. / pefc-france.org

Édito

Éric Braive
Président de Cœur d'Essonne Agglomération

Mesdames et Messieurs,

Le 17 juin dernier, le Conseil communautaire a examiné le compte administratif de notre Agglomération. Il s'agit du bilan comptable de 2020 et, comme annoncé, il est particulièrement déficitaire. Nous payons les impacts de la crise sanitaire avec des dépenses imprévues et une baisse importante de nos recettes (de billetterie par exemple). Couplée à une forte augmentation du coût du traitement de vos déchets et des perspectives économiques incertaines, la situation nous avait d'ailleurs conduits à élever le taux des taxes foncières et d'enlèvement des ordures en avril dernier.

Cette décision a fait débat. Certains élus, emmenés par le Vice-président aux finances de notre Agglomération depuis 2016, ont contesté à la fois l'ampleur du problème et les solutions trouvées. Force est de constater qu'aucune proposition alternative crédible n'a été formulée. Aujourd'hui, le bilan 2020 démontre bien qu'un choix difficile mais responsable devait être fait.

Le débat est essentiel en démocratie, j'en suis le garant dans notre Agglomération et il s'est tenu. Je suis également chargé de mettre en œuvre les décisions prises, grâce aux agents de l'Agglomération évidement mais aussi avec les maires de notre territoire à qui je délègue mes fonctions sur des thématiques bien précises, telles que les finances. C'est bien normal d'ailleurs : je ne conçois pas l'exercice de ma présidence autrement que par le collectif et l'Agglomération autrement qu'au service de ses villes.

> *« Je ne conçois pas l'exercice de ma présidence autrement que par le collectif et l'Agglomération autrement qu'au service de ses villes. »*

Mais chacun comprendra aussi que cela repose sur un lien particulier. Dès lors, et pour la première fois de notre histoire, n'ayant plus confiance en sa capacité à appliquer les décisions financières collectivement prises, j'ai dû démettre le Vice-président aux finances de ses attributions. S'agissant, par ailleurs, du représentant d'une des villes de l'Agglomération, j'ai souhaité qu'il puisse continuer à faire partie de notre exécutif. Il était de ma responsabilité de préserver le collectif intercommunal même dans une telle adversité.

De mon point de vue, cette séquence politique est close. J'espère donc que chacun des élus communautaires, des maires, saura mettre toute son énergie à la réussite de notre beau Projet de Territoire. À la rentrée, nous aurons d'ailleurs des étapes importantes à franchir avec le programme de nos investissements pour le mandat mais aussi la redéfinition de la façon dont nous fonctionnons ensemble et répartissons les ressources de nos 21 communes.

Pour l'heure, l'instant est aux réjouissances estivales. Ah les beaux jours ! Enfin de retour et bientôt ces vacances tant méritées après ces longs mois de restrictions. Retrouvons-nous dans nos lieux culturels, théâtres, cinémas, médiathèques mais aussi dans nos équipements sportifs, avec des jauges encore limitées, mais avec un programme riche et varié. Culture, sport, loisirs, retrouvailles : passez un bel été déconfiné et vacciné !

1 La 10e édition du festival *de jour // de nuit* a fait escale dans 8 villes de l'Agglomération pour le plus grand bonheur des spectateurs qui ont pu retrouver le plaisir des spectacles, et en plein air (comme ici à Arpajon).

Mardi 11 mai, Éric Braive, Président de Cœur d'Essonne Agglomération, était présent aux côtés de Véronique Mayeur, maire de Breuillet et du préfet de l'Essonne pour signer la convention « Petites Villes de Demain » qui permettra de soutenir Breuillet dans ses projets de revitalisation.

Inaugurée le 4 juin par le Président du Siredom, en présence d'élus du territoire, la déchèterie de Sainte-Geneviève-des-Bois vient tout juste de rouvrir ses portes, après 11 mois de travaux. Les usagers peuvent désormais profiter d'un espace entièrement rénové.

Mardi 25 mai, demandeurs d'emplois et entreprises étaient réunis pour un job dating dédié aux services à la personne.

Depuis plusieurs mois, des agents de l'Agglomération viennent régulièrement renforcer les équipes du centre de vaccination départemental à Sainte-Geneviève-des-Bois pour accueillir les habitants et apporter leur aide dans la campagne de vaccination.

Un été culturel exceptionnel

Enfin la culture et le soleil sont de retour pour le bonheur de tous. Cet été, à nouveau, et avec plus d'ambition, tous les équipements culturels de l'Agglo se mobilisent et vous réservent des animations gratuites pleines de surprises, en extérieur, sur tout le territoire. Demandez le programme !

Hamlet par la Compagnie *bruitquicourt*

© Fabrice Bueno

THÉÂTRE : DES CLASSIQUES PAS SI CLASSIQUES

Hamlet, Othello, Avare, Macbeth… théâtre classique dites-vous ? Oubliez tout ça et laissez-vous emporter dans des représentations toutes plus originales les unes que les autres. Que ce soit *Hamlet* en version loufoque, *Avare* dont les acteurs découvrent leurs rôles au début de la pièce après un tirage au sort ou *Macbeth* revisité par un duo de clowns qui s'attardent sur des détails (insignifiants) de l'histoire, c'est le moment de (re)découvrir ces grands classiques du théâtre, avec le Théâtre Brétigny.

Le piano flottant

© Aurélie LAMOUR

LE GRAND RETOUR DU SPECTACLE VIVANT

Comment ne pas conjuguer l'été avec le spectacle vivant et ses artistes qui proposent des moments de pure beauté, d'humour, de tendresse… Vous serez transporté par *Le piano flottant* à Breuillet, hilare avec *Le film du dimanche soir* à Brétigny, emmené dans un voyage dans le temps lors de la représentation du *Sang des vivants, variations communes !* à Morsang, ou encore plongé dans l'univers d'un garage artisanal avec *La jurassienne de réparation* à Arpajon et St-Michel-sur-Orge.

Abominable

© Dreamworks

SE FAIRE UNE TOILE À LA BELLE ÉTOILE

Quoi de mieux qu'un bon film sous le ciel étoilé d'une belle soirée d'été ? De nombreuses séances sont proposées en plein air mais aussi depuis votre balcon grâce au dispositif « Ciné Balcon » qui vous permettra de regarder le film depuis votre fenêtre. De la comédie musicale *Chantons sous la pluie* à la comédie *OSS 117, Rio ne répond plus* en passant pas les films d'animation *Pachamama* et *Abominable*, retrouvez les frissons du grand écran en famille et entre amis !

Et pour les cinéastes en herbe, l'Espace Marcel Carné - EMC propose tout l'été des ateliers autour du 7e art : doublage, musique de films, mash-up (montage vidéo)… le cinéma n'aura plus de secret pour vous.

Le Biblio'cycle à Morsang-sur-Orge

DES LECTURES À LA FAVEUR DE L'ÉTÉ

Avec vos jeunes enfants, installez-vous confortablement pour écouter les histoires contées par les médiathécaires de l'Agglo et les jolies comptines qui sentent bon la mer, les coquillages et le sable fin. Pour les plus grands, retrouvez le Biblio'cycle, cette belle machine porteuse de livres qui fait halte sur l'herbe à l'ombre des arbres.

DES ATELIERS POUR OCCUPER LES ENFANTS... MAIS PAS SEULEMENT !

Le CAC Brétigny organise de nombreuses animations autour de l'écriture, de la chorale, de la « danse de chambre », de la fabrication d'accessoires mais aussi de la photo avec la possibilité de vous prendre pour votre artiste préféré et de poser comme sur un poster.

Les enfants pourront aussi s'initier à la magie, aux arts du cirque et s'amuser avec leurs héros de bandes dessinées préférés. Pour les plus créatifs, des ateliers de fabrication de bijoux en wax et de marque-pages Kawaï sont aussi prévus.

L'atelier *S'écrire en image* du CAC

CET ÉTÉ, CONSOMMEZ AUTREMENT !

Le City'bus vous donne rendez-vous pour deux escales estivales à Cheptainville et à Saint-Michel-sur-Orge afin d'échanger autour des pratiques de consommation avec des acteurs locaux de l'économie sociale et solidaire.

Autre invité surprise de l'été : le Troc livres ! Lors des escales du City'bus venez et repartez avec des livres gratuits et/ou apportez les vôtres en bon état ! c'est l'occasion de trouver des pépites pour vos vacances ou de faire du tri dans vos étagères.

Retrouvez l'agenda et les conditions d'inscription dans le supplément culturel joint à ce JDA ou sur www.coeuressonne.fr
Toutes les animations organisées par l'Agglo et ses équipements sont gratuites et ouvertes à tous.

Port du masque obligatoire.
Merci de respecter les normes sanitaires en vigueur.

Les médiathèques passent à l'heure d'été

En juillet et en août, les médiathèques de l'Agglo adaptent leurs horaires. Pensez à consulter les heures et jours d'ouvertures sur : mediatheques.coeuressonne.fr.

Attention : le prêt interbibliothèques est suspendu pendant l'été. Il sera de retour dès le mois de septembre.

IL VA Y AVOIR DU SPORT !

Allez hop ! Le coup d'envoi est donné, c'est le moment de reprendre un peu d'activité sportive. Pour vous y aider, l'Agglomération a imaginé deux types de rendez-vous : l'un pour les Cœur d'Essonniens déjà habitués à chausser leurs baskets et l'autre pour accompagner celles et ceux qui avaient justement un peu délaissé le sport jusqu'ici. Des séances adaptées à chacun, la motivation en commun : top départ pour adopter *les bons mouvements* de l'été !

Pas facile de reprendre le sport, ça fait tellement longtemps. Moi, je voudrais m'y remettre mais tout seul ce n'est pas motivant… Ici ou là, les discours se ressemblent et montrent qu'il est parfois difficile de pratiquer une activité physique régulière. Mais quand l'absence d'exercice finit par s'installer, c'est notre santé qui peut être compromise. Alors pour y remédier, l'Agglomération a travaillé, avec le soutien financier du Département, pour vous proposer un programme sportif estival « sur mesure ».

SPORTIFS OU PAS (ENCORE), À CHACUN SON RENDEZ-VOUS

Les bons mouvements se déclineront sous deux formules différentes. La première, destinée aux personnes les plus éloignées de la pratique sportive, proposera une séance hebdomadaire d'1h30 pour retrouver tout doucement le goût de l'effort et habituer son corps à de nouveaux mouvements.
L'esprit collectif sera là pour motiver les troupes. Les sessions se feront par groupe de 15 participants maximum, encadrés par un éducateur sportif diplômé qui pourra ainsi adapter les exercices en fonction du niveau de chacun.
Et que les sportifs aguerris se rassurent, une deuxième formule, également dispensée par un professionnel, sera réservée aux plus autonomes pour leur permettre de s'entraîner collectivement autour des aires de « street work out ».

DU SPORT MAIS PAS QUE…

Si l'objectif est évidemment d'encourager chacun à prendre soin de sa santé, *les bons mouvements* présentent aussi bien d'autres avantages. Organisées au sein de différents parcs urbains de l'Agglomération, ces séances sportives sont autant d'invitations à s'aérer et à profiter entre amis des espaces verts qui nous entourent.
Enfin autre atout et pas des moindres : le contact humain ! Après des mois de privation, ces séances en extérieur seront aussi l'occasion de se rencontrer en toute sécurité et de nouer, pourquoi pas, de nouveaux contacts à l'échelle de sa ville ou de son quartier.

Un rendez-vous sportif gratuit, ouvert à tous (public majeur uniquement) et organisé à deux pas de chez soi par des professionnels diplômés : il serait dommage de ne pas en profiter !

LES BONS MOUVEMENTS

Il reste des places, inscrivez-vous vite !

- Session « **C'est décidé je reprends le sport !** » (pour les débutants / reprise d'activité physique). Séances animées par un éducateur sportif diplômé, une fois par semaine jusqu'au 23 septembre :
  - les mardis de 18h30 à 20h au parc de la Greffière à Fleury-Mérogis
  - les samedis de 16h30 à 18h au parc du Château de Morsang-sur-Orge
  - Sessions également prévues à Arpajon, au Parc de la Prairie rue Duhamel : dates et horaires à venir sur www.coeuressonne.fr

- Session « **Ma rencontre sportive** » (pour les sportifs réguliers). Séances animées par un éducateur sportif diplômé, de 17h à 18h30 :
  - les vendredis 9 juillet, 6 et 20 août et 17 septembre au parc du Château de la Fontaine à Brétigny-sur-Orge
  - les vendredis 23 juillet et 3 septembre au Complexe sportif Nicolas Copernic à Sainte-Geneviève-des-Bois

Pour participer, inscrivez-vous à l'adresse **lesbonsmouvements@coeuressonne.fr** en indiquant vos nom, prénom, âge, adresse et site souhaité.

Dans les starting block !

Du côté des jeunes, ce début d'été s'annonce lui aussi sportif. Le 8 juillet prochain, près de 160 enfants et adolescents, âgés de 9 à 16 ans et issus des 4 coins du territoire*, participeront en effet au traditionnel challenge *AgglO'lympics*.

Cette année, les équipes se mesureront autour de 3 disciplines sportives - duathlon, basket et baseball revisités - et d'une épreuve dite « bonus » avec un jeu de fléchettes géantes. Rencontres, bonne humeur et fair-play seront encore une fois de la partie pour ce rendez-vous très attendu par les jeunes Cœur d'Essonniens et qui n'avait malheureusement pas pu avoir lieu l'été dernier.
De nombreux ateliers sur le thème du Japon (origami, calligraphie, manga, etegami, etc.) ainsi que des initiations sportives au break dance, à l'escalade et à l'art du déplacement viendront par ailleurs rythmer cette journée de challenge.

Vous souhaitez les encourager ?
Rendez-vous le 8 juillet de 10h à 17h30
au Complexe Delaune de Brétigny-sur-Orge

**Sainte-Geneviève-des-Bois, Le Plessis-Pâté, Arpajon, Marolles-en-Hurepoix, Saint-Michel-sur-Orge, Villiers-sur-Orge, Fleury-Mérogis, Égly, Morsang-sur-Orge, Breuillet et Villemoisson-sur-Orge participeront à cette édition 2021.*

Édition 2019 du challenge *AgglO'lympics*

Un nouveau site Internet pour plus de services

Le site de l'Agglo se refait une beauté pour vous proposer une nouvelle interface plus intuitive, épurée et ergonomique avec une identité visuelle retravaillée. Entrez www.coeuressonne.fr dans votre navigateur Internet et accédez à une offre de services complète.

DES SERVICES EN LIGNE OPTIMISÉS

Désormais, prenez rapidement rendez-vous en ligne pour :

- Demander l'enlèvement des encombrants ;
- Rencontrer les services de l'Agglo comme le Conseiller Info Énergie par exemple ;
- Réserver un créneau dans l'espace de coworking de l'Agglo, *CoeurWorking*, à la Cité du Développement Économique et de l'Emploi ;
- S'inscrire à des évènements ;
- Etc.

DES ACCÈS DIRECTS ET RAPIDES AUX RUBRIQUES

Dès la page d'accueil, accédez directement aux services de l'Agglo les plus consultés : déchets, piscines, THD… Trouvez l'info qu'il vous faut, et effectuez vos démarches en ligne simplement. La règle d'or : une info en 3 clics, pas plus !

Vous ne savez pas dans quelle rubrique chercher une information ? Grâce à un nouveau moteur de recherche plus performant, trouvez rapidement une réponse parmi toutes les pages du site.

L'ACTU DE L'AGGLO EN UN COUP D'ŒIL

Grâce à l'agenda sur la page d'accueil du site, accédez aux divers évènements de l'Agglo et des médiathèques. Une thématique vous intéresse en particulier ? Rendez-vous sur la page du service concerné pour accéder à l'agenda dédié.

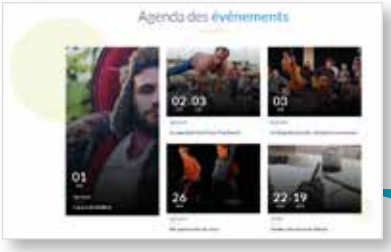

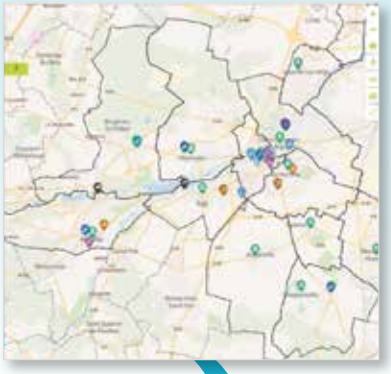

TROUVER UN ÉQUIPEMENT DE L'AGGLO ? RIEN DE PLUS FACILE !

Toutes les informations nécessaires concernant les équipements du territoire, y compris municipaux, sont situées sur la carte interactive.

Que ce soit l'une des six piscines de l'Agglo ou une médiathèque du réseau, trouvez-les en quelques clics !

TOUTES LES PUBLICATIONS DANS UN MÊME LIEU

Et si vous souhaitez consulter l'une des publications de l'Agglo, rendez-vous dans la rubrique dédiée. Vous pourrez feuilleter en ligne toutes les dernières parutions : JDA, Coups de cœur culturels, rapports d'activités, brochures des équipements…

Profitez-en pour vous inscrire aux newsletters des médiathèques et du développement économique pour vous tenir au courant des dernières actus.

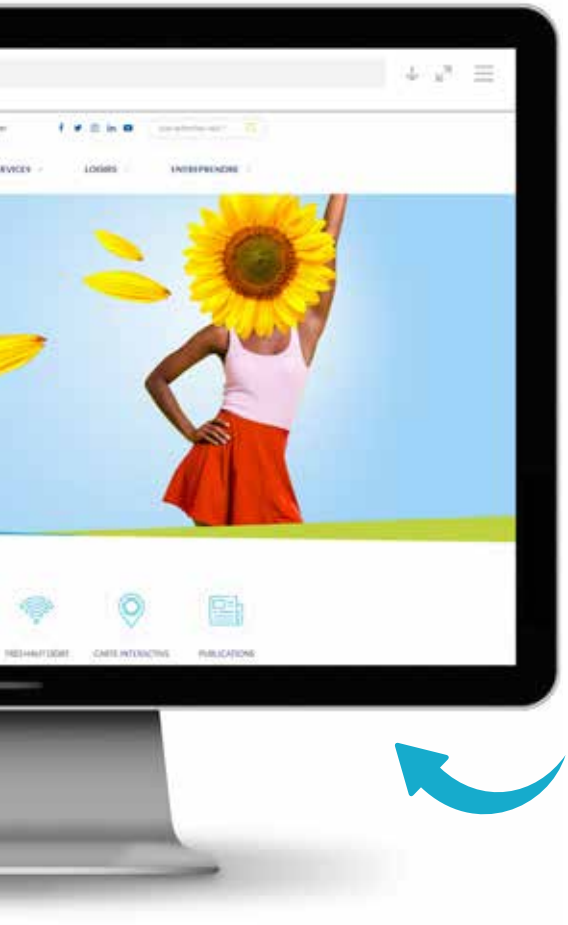

UN SITE AU GRAPHISME PLUS ÉPURÉ ET ADAPTÉ À TOUS LES SUPPORTS

Afin de proposer une lecture fluide et ergonomique du site, le choix s'est porté sur un graphisme clair, épuré et résolument moderne. Ainsi, les rubriques sont visuellement plus accessibles et le choix a été fait d'avoir une meilleure mise en avant des actions de l'Agglo dès la page d'accueil pour vous informer sur les grands projets en cours.

Pour faciliter la navigation du site, il a été complètement revu pour s'adapter à la fois aux ordinateurs et aux smartphones. Ainsi, selon votre utilisation, vous accéderez toujours facilement et rapidement aux informations recherchées.

L'accessibilité pour les personnes présentant un handicap visuel a également été renforcée.

Une seule adresse pour vous informer : **www.coeuressonne.fr !**

L'été, le temps des chantiers

Saison des vacances, l'été est aussi un moment propice pour réaliser des travaux de voirie et d'aménagement. En effet, le trafic est moindre et les usagers subissent moins de nuisances. Pendant cette période, l'Agglo en profite donc pour lancer des chantiers dans trois villes : Arpajon, Villiers-sur-Orge et Saint-Germain-lès-Arpajon.

Pont rue Édouard Robert à Arpajon

Pont rue Eugène Lagauche à St-Germain-lès-Arpajon

L'ENTRETIEN DES OUVRAGES D'ART

Cœur d'Essonne Agglomération, dans sa compétence « Gestion de la voirie d'intérêt communautaire », assure le suivi et l'entretien de 48 ouvrages d'art présents sur son territoire.

Des inspections détaillées sont réalisées chaque année pour évaluer l'état de ces ouvrages et déterminer la nature et l'urgence des réparations éventuelles.

Les interventions classiques d'entretien ou les travaux plus lourds mis en œuvre permettent de pérenniser les ouvrages et de garantir leur usage en toute sécurité.

Cette année, deux ouvrages font l'objet de réparations conséquentes et un ouvrage bénéficiera d'une mise en sécurité de sa passerelle piétonne :

- Pont rue Édouard Robert à Arpajon

Ce petit pont bleu en fer forgé qui enjambe *La Rémarde* sera remis à neuf avec le remplacement du tablier (structure porteuse du pont) et une mise aux normes du trottoir et de la bande cyclable. Les travaux dureront 3 mois, de mi-juin à mi-septembre 2021.

Une déviation du sens de circulation sera prévue pour les riverains.

Coût total de l'opération : 272 400 € TTC

- Pont rue Eugène Lagauche à Saint-Germain-lès-Arpajon

Des travaux importants seront effectués sur ce pont habituellement très fleuri qui franchit *L'Orge* à Saint-Germain-lès-Arpajon. La structure sera réparée des affres du temps avec une réparation du tablier, la réfection du complexe d'étanchéité, du trottoir et de la chaussée.

Les travaux commenceront à la fin du mois de septembre, pour finir en novembre 2021.

Une déviation du sens de circulation sera prévue pour les riverains.

Coût de l'opération : 254 400 € TTC

Pont rue de Verdun à Villiers-sur-Orge

- Pont rue de Verdun à Villiers-sur-Orge

Le pont qui traverse le petit court d'eau *Le Mort*, dans la rue de Verdun, nécessite une réfection du platelage (planches en bois) et du garde-corps de la passerelle piétonne actuellement dégradés.

Ces réfections auront lieu durant 3 semaines en juillet 2021.
La passerelle pour les piétons sera fermée pendant ces travaux.

Coût prévisionnel de l'opération : 18 000 € TTC

LA COULÉE VERTE À VILLIERS-SUR-ORGE

Entre la rue de la Division Leclerc et la route de Chasse (D35), une parcelle de deux hectares, actuellement en friche, sera aménagée pour créer des espaces végétalisés et favorables à la biodiversité avec des espèces locales. Un taillis naturel et une haie brise vue constituant un écran végétal isoleront cet espace de la zone artisanale et des axes routiers qui longent la future coulée verte.

Cet espace vert favorisant les liens sociaux et la sensibilisation à la préservation du patrimoine naturel permettra de profiter d'une belle promenade à pied grâce au cheminement piéton qui reliera les accès aux lotissements, ou à vélo avec une nouvelle piste cyclable.

La ville de Villiers-sur-Orge souhaite mener des actions locales autour de la découverte de la biodiversité dans ce nouveau site naturel.

Les travaux débuteront en septembre, pour se terminer en novembre 2021.

Coût prévisionnel de l'opération : 350 000 € TTC
Subventions : 40% du Conseil départemental et 30% du Conseil régional.

La coulée verte à Villiers-sur-Orge

Qu'est-ce qu'un ouvrage d'art ?

Dans le domaine routier, un ouvrage d'art est une construction de génie civil, autre qu'un bâtiment, qui permet d'assurer et/ou de protéger la continuité d'une voie de circulation. Il existe trois grands types d'ouvrages d'art routiers : les ponts, les ouvrages de soutènements et les tunnels *(source : cnfpt).*

Le terme « ouvrage d'art » est apparu au XIXe siècle après l'essor de l'ingénierie lors de la Révolution Industrielle et de la nécessité de qualifier les ouvrages issus du génie civil (ensemble des techniques de constructions civiles).

Objectif emploi !

Il est des batailles ambitieuses, des batailles pour lesquelles il faut redoubler de constance, d'efforts et d'inventivité pour voir ses objectifs se réaliser. Celle menée en faveur de l'emploi de proximité en fait clairement partie. Mais quels types d'actions l'Agglomération met-elle en place pour agir, au quotidien, sur notre territoire ?
Tour d'horizon des moyens mis en œuvre.

Bienvenue !

De la recherche foncière à l'accompagnement pratique, l'Agglomération déploie de nombreux services pour faciliter l'implantation de grandes entreprises sur le territoire. Comme *Nippon Paint* ou *East balt Bakeries* avant elle, la société *O'Logistique* (qui assure les commandes des enseignes *Casino, Monoprix, Naturalia, Franprix,* etc.) a choisi notre Agglomération pour installer ses locaux. Une arrivée extrêmement positive, synonyme de création d'emplois.

Grâce à cette implantation, **1 000** emplois seront créés d'ici la fin de l'année. 340 ont déjà été pourvus, majoritairement par des habitants du territoire et **660** sont encore à pourvoir.

Pour postuler, connectez-vous sur : **recrutement.groupe-casino.fr/enseignes/ologistique**

À chaque problématique sa solution

À travers la Cité du Développement Économique et de l'Emploi, l'Agglomération propose également à chaque entreprise, quel que soit son profil, un espace « ressources » et des services adaptés à chaque situation : pépinière et hôtel d'entreprises, service de domiciliation, accompagnement à la création d'entreprise, formations thématiques pour développer son activité, aide au recrutement ou, plus récemment, dispositifs de soutien spécifiques pour surmonter la crise sanitaire notamment.

Aux côtés des parcs d'activités...

Véritables poumons économiques du territoire, les parcs d'activités font l'objet d'une attention toute particulière. Une étude de revalorisation autour du site de la Croix Blanche vient, par exemple, d'être lancée par l'Agglomération pour répondre aux problématiques rencontrées sur ce lieu et préserver son attractivité et son dynamisme.

...comme des commerces de proximité

Les commerces de proximité, lourdement touchés par la crise sanitaire, peuvent eux aussi compter sur le soutien des communes et des équipes de Cœur d'Essonne Agglomération. Fin 2020, l'Agglomération a ainsi fait le choix de s'engager aux côtés de plusieurs villes en finançant la plateforme de e-commerce locale, *Ma Ville Mon Shopping*, pour aider commerçants et artisans à développer leurs activités en ligne.

Donner vie à vos idées

De multiples opérations sont régulièrement organisées, tout au long de l'année, pour encourager celles et ceux qui le souhaitent à créer leur entreprise. Et une fois la démarche initiée, l'Agglomération reste présente pour les aider à nouer des contacts professionnels et leur donner toutes les clés de l'entreprenariat.

De l'école à l'entreprise

Grâce à la mise en place d'actions particulières (création d'une entreprise « junior » intercommunale, journées de découverte métiers, projets tutorés ou actions de sensibilisation auprès des élèves et étudiants), l'Agglomération s'investit au sein du CLEE* pour favoriser les échanges entre les établissements d'enseignement et les entreprises du territoire.

**Contrat Local École Entreprise*

L'emploi pour tous

Aider les Cœur d'Essonniens dans leurs démarches et lever les éventuels freins à l'emploi : un travail essentiel auquel l'Agglomération s'attelle, aux côtés des partenaires emploi du territoire. Une série d'ateliers a ainsi été organisée à l'attention des demandeurs d'emploi pour leur permettre d'utiliser plus efficacement l'outil numérique dans leur recherche. D'autres rendez-vous d'information ou sessions de job-dating sont aussi régulièrement proposés.

Vers une économie plus verte

Depuis plusieurs années, Cœur d'Essonne Agglomération a par ailleurs fait de l'économie durable et solidaire un marqueur fort de son développement. Une stratégie d'économie circulaire a ainsi été engagée pour impulser l'émergence de projets en lien avec les enjeux écologiques : travail autour des déchets d'activités économiques des entreprises, développement des énergies renouvelables, etc.

Ne ratez pas les prochains rendez-vous emploi !

Grâce au City'bus, les équipes de l'Agglomération, accompagnées des partenaires emploi et insertion, viennent à vous. Prochains rendez-vous **« En route vers l'emploi » :**

- **Le mardi 7 septembre,** de 15h30 à 17h rue Henri Barbusse à Arpajon
- **Le mardi 5 octobre,** de 15h30 à 17h à Fleury-Mérogis (en face du Leclerc)
- **Le mardi 19 octobre,** de 15h30 à 17h, sur le parvis de la Maison de la citoyenneté à Morsang-sur-Orge.

Des permanences sont également proposées tout au long de l'année à la Cité du Développement Économique et de l'Emploi (à Sainte-Geneviève-des-Bois) ainsi qu'à la Maison de Services au Public - France Services (à Arpajon). Plus d'informations sur le site www.coeuressonne.fr ou au 06 49 73 29 60.

Promenade au fil de l'Orge

Cet été, profitez des beaux jours pour flâner le long des berges de l'Orge, cette rivière qui traverse 15 communes de notre territoire. Balade à pied ou à vélo, pique-nique, pêche, farniente… c'est dans cet écrin de verdure paisible que vous pourrez vous ressourcer.

© SIVOA Bruno Lamy

© SIVOA Bruno Lamy

Cette coulée verte qui traverse le territoire s'impose comme un véritable refuge naturel qui ravira les randonneurs et les adeptes du cyclotourisme. Une promenade au fil de l'eau, le long des 40 km de pistes cyclables, vous permettra de profiter de la nature. Vous aurez l'occasion d'admirer des éléments patrimoniaux comme le Château de Lormoy, la Basilique de Longpont ou encore de nombreux moulins, lavoirs ou ponts, vestiges du temps où les villes étaient tournées vers la rivière.

Pour organiser une sortie à vélo ou à pied, retrouvez des idées de parcours sur le site internet du Conseil départemental de Tourisme : www.essonnetourisme.com.
Des espaces de repos et des tables de pique-nique sont disséminés sur l'ensemble du parcours de l'Orge. De quoi vous octroyer une petite pause bien méritée au bord de l'eau, à l'ombre des arbres.

UN PEU D'HISTOIRE…

L'Orge prend sa source à Saint-Martin-de-Bréthencourt (78) pour se jeter dans la Seine à Athis-Mons (91). Le cours naturel de la rivière a été largement modifié par l'homme au fil des siècles afin de s'adapter au développement économique de la région et à sa forte urbanisation. En effet, ce cours d'eau qui, dès le Moyen-Âge, fut une véritable voie économique pour transporter les barges remplies de grains allant de la Beauce jusqu'à la capitale, a dû s'adapter à l'activité du territoire. De plus, de nombreux moulins et lavoirs étaient implantés sur les berges jusqu'au début du XXe siècle témoignant de nombreux changements hydrographiques.

Aujourd'hui, la rivière a retrouvé son calme, l'activité économique s'étant déplacée sur d'autres moyens de transport. La nature a repris ses droits et a quelque peu effacé les vestiges du passé. Désormais, c'est sur la préservation et la régulation de cet affluent de la Seine que se concentrent les efforts de l'Agglo, qui a délégué cette compétence au Syndicat de l'Orge.

LA CHARTE DU BON PROMENEUR

Promeneurs, vous entrez dans un espace naturel dont la préservation est aussi de votre responsabilité. De nombreux espaces sont aménagés tout au long de la rivière pour vous permettre de passer un bon moment entre amis ou en famille. Voici quelques règles simples éditées par le Syndicat de l'Orge pour garantir le respect de ce site unique.

- Suivez les chemins balisés existants.
- Tenez vos animaux en laisse.
- Respectez la faune et la flore : ne cueillez pas de plantes et passez à distance des animaux.
- La chasse est strictement interdite. La pratique de la pêche est autorisée mais soumise à règlementation (contact : Fédération de pêche de l'Essonne).
- Déposez vos détritus dans les nombreuses poubelles à votre disposition.
- N'allumez pas de feu.
- Le camping sauvage et les barbecues sont interdits.
- Les engins motorisés sont interdits.
- Le canotage et la baignade sont interdits.

La faune et la flore de la Vallée de l'Orge

- 327 espèces végétales
- 96 espèces d'oiseaux
- 37 espèces de papillons
- 23 espèces d'orthoptères (grillons, sauterelles et criquets)
- 25 espèces de poissons
- 24 espèces de libellules
- 9 espèces de chauves-souris
- 7 espèces d'amphibiens (grenouilles, crapauds, salamandres, etc.)

Pour les passionnés d'ornithologie, de multiples espaces ont été aménagés pour observer les nombreux oiseaux qui peuplent le cours d'eau et ses réservoirs : pistes, tour aux oiseaux, pontons… Installez-vous avec vos jumelles et laissez-vous émerveiller par la beauté de la nature.

L'Orangerie entame une nouvelle vie

L'Orangerie du château de Morsang-sur-Orge, pièce incontournable du patrimoine historique local, n'a désormais plus à rougir de ses quelques 110 printemps. Entièrement réhabilité par Cœur d'Essonne Agglomération, le bâtiment vient tout juste d'entamer une nouvelle vie, pas si éloignée de son usage initial. Retour sur cette incroyable métamorphose.

L'intérieur de l'Orangerie, entièrement réaménagé

SI LES MURS POUVAIENT PARLER...

Visiter l'Orangerie, c'est un peu comme traverser un livre d'Histoire à ciel ouvert. Tout commence au début du siècle dernier quand le propriétaire du domaine décide de créer son Orangerie pour y abriter ses citronniers et autres palmiers durant les mois d'hiver. Mais la vie de château laisse bientôt place à un destin plus clérical. Dès 1946, la bâtisse se transforme en lieu de séminaire pour les religieux en formation avant d'être rachetée par la ville dans les années 80 puis finalement cédée à l'Agglomération. Alors après tant de péripéties, il était grand temps de se refaire une beauté !

UN CHANTIER HORS NORME

Depuis les études, démarrées en 2018, jusqu'au passage en commission des sites (en présence de l'Architecte des Bâtiments de France), de nombreux corps de métiers se sont ainsi succédés, sous la houlette du cabinet *DBLH ARchitectes,* pour mener à bien ce vaste chantier de réhabilitation. Ces travaux, aussi ambitieux qu'atypiques, ont dû s'adapter au caractère historique de l'ouvrage. Et c'est là toute la prouesse du travail réalisé : isolation thermique, travail acoustique, accès pour les personnes à mobilité réduite, tout a été fait pour rendre ce bâtiment fonctionnel, ancré dans les défis d'aujourd'hui, tout en préservant son identité et son aspect originel.

UN ESPACE DÉDIÉ À LA NATURE

Après des années passées à l'abri des regards, l'immense verrière a maintenant retrouvé sa superbe… et son lien avec la nature. C'est en effet la Maison de l'Environnement de Morsang-sur-Orge qui occupera désormais ce lieu chargé d'histoire. Les visiteurs - et notamment les enfants, nombreux à fréquenter cet espace - pourront ainsi profiter de ce magnifique écrin, niché au cœur du parc, pour s'informer et faire la part belle à l'environnement.

Investie dans la sauvegarde de son patrimoine historique, Cœur d'Essonne Agglomération a entièrement financé les 1,1 million d'euros de travaux nécessaires à la réhabilitation.

5 astuces pour jardiner « zéro déchet »

À chaque saison son rythme de pousse… et donc de collecte des déchets végétaux. Durant les mois de juillet/août, le service de ramassage des déchets verts s'adapte aux besoins de la nature et du territoire avec deux passages par mois sur les secteurs pavillonnaires. Et si vous en profitiez pour adopter quelques astuces « zéro déchet » ?

Astuce n°1 CAP SUR LE COMPOSTEUR

Plutôt que de jeter vos coupes de haies et autres tontes de gazon, réservez-les pour votre composteur. Ajoutez-y quelques restes organiques (avec les épluchures des fruits et légumes de saison préparés pour vos repas en terrasse) et vos déchets laisseront bientôt place à un magnifique engrais « fait maison ».

Astuce n°2 VIVE LES LASAGNES !

Vous n'avez pas de composteur ? Qu'à cela ne tienne, optez pour la technique dite « des lasagnes » qui consiste à déposer vos déchets végétaux en fine couche sur une bande de terrain préalablement choisie, à alterner avec des déchets de cuisine et à répéter l'opération sur plusieurs étages. De quoi créer les conditions idéales pour lancer un espace potager particulièrement fertile.

Astuce n°3 CET ÉTÉ ON PAILLE…

Vos restes de branchages, brindilles et tailles d'arbustes peuvent aussi être coupés ou broyés pour être transformés en « paillis ». Ils feront alors une couverture idéale pour protéger le pied de vos plantes les plus fragiles, limiter leurs besoins en eau cet été, mais aussi éviter la pousse de mauvaises herbes.

Astuce n°4 COUPÉ MENU MENU

Grâce au « mulching » il est désormais possible de tondre sa pelouse, sans aucun déchet (les brins coupés retombent sur le sol, le fertilisent et le protègent du dessèchement) et avec un rendu digne des plus beaux stades. La plupart des tondeuses récentes proposent cette fonction et des kits adaptables existent pour les plus anciennes.

Astuce n°5 L'ÉLOGE DE LA LENTEUR

Couleur, exposition, rusticité… et vitesse de pousse. Pour jardiner en toute sérénité pensez à prendre en compte ce critère lors du choix de vos plantations. Il existe de très belles variétés d'arbres, de fleurs ou même de gazons peu gourmandes en entretien.

Et si ces astuces ne suffisent pas, n'hésitez pas à vous rendre dans l'une des déchèteries du Siredom pour déposer le trop-plein de déchets végétaux. Vous pourrez en profiter pour ramener, gratuitement, un peu de compost.

Le mémo du jardinier

- Je présente mes déchets végétaux dans les bacs dédiés de l'Agglo (avec 3 fagots d'1m20 maximum).
- Je respecte les jours de passage (indiqués sur mon calendrier de collecte et sur www.coeuressonne.fr)
- Une question ? Je contacte le : 0 800 293 991 Service & appel gratuits

Ils dessinent leur avenir en vert

Il y a deux ans, l'Agglomération poussait les portes de l'école Youri Gagarine de Sainte-Geneviève-des-Bois pour sensibiliser ses élèves à la prévention des déchets et au tri sélectif, comme elle le fait dans tous les établissements scolaires volontaires du territoire. Depuis, enfants et enseignants ont su tirer parti de ces informations pour se lancer dans un projet encore plus vaste autour du développement durable. Rencontre avec une école résolument engagée pour la planète.

L'écriture est enfantine mais les panneaux fixés devant le portail de l'école ne laissent aucune place au doute : ici, pas question de jeter ses déchets sur le sol, les enfants veillent au grain... et à la planète. Et ce n'est pas leur directeur, M. Beauvais, qui dira le contraire. Il se souvient de la naissance de cet engagement auquel l'Agglomération n'est pas complètement étrangère. *Nous avions sollicité Cœur d'Essonne Agglomération pour proposer une session d'information aux enfants. Et puis rapidement nous avons décidé d'aller un peu plus loin et d'en faire un véritable projet d'école en proposant d'élire des éco-délégués pour que les élèves puissent s'investir dans cette action.*

L'élan n'a pas tardé à se concrétiser : tri sélectif dans les classes, compostage, plantations ou nettoyage, les écoliers ont apporté leurs idées et s'engagent chaque jour à les mettre en place. *Ils apprennent à échanger, à prendre des responsabilités en tant que futurs citoyens et à respecter les espaces dans lesquels ils évoluent*, explique M. Beauvais.

Mme Fatni, institutrice référente du projet, confirme : *ils étaient nombreux à candidater pour être éco-délégués, ils sont tous très investis.* L'enthousiasme a d'ailleurs gagné les équipes périscolaires qui ont elles aussi rejoint le projet en travaillant par exemple sur la lutte anti-gaspillage à la cantine.

Au-delà du travail sur les déchets, l'école a en effet réussi à inscrire ce projet de développement durable au cœur de son identité. Préservation de la nature, actions de réemploi ou même solidarité, l'établissement scolaire entend maintenant le faire vivre sous toutes ses formes. *Les enfants fourmillent d'idées*, sourit Mme Fatni, *alors nous n'avons pas fini d'explorer de nouvelles pistes !*

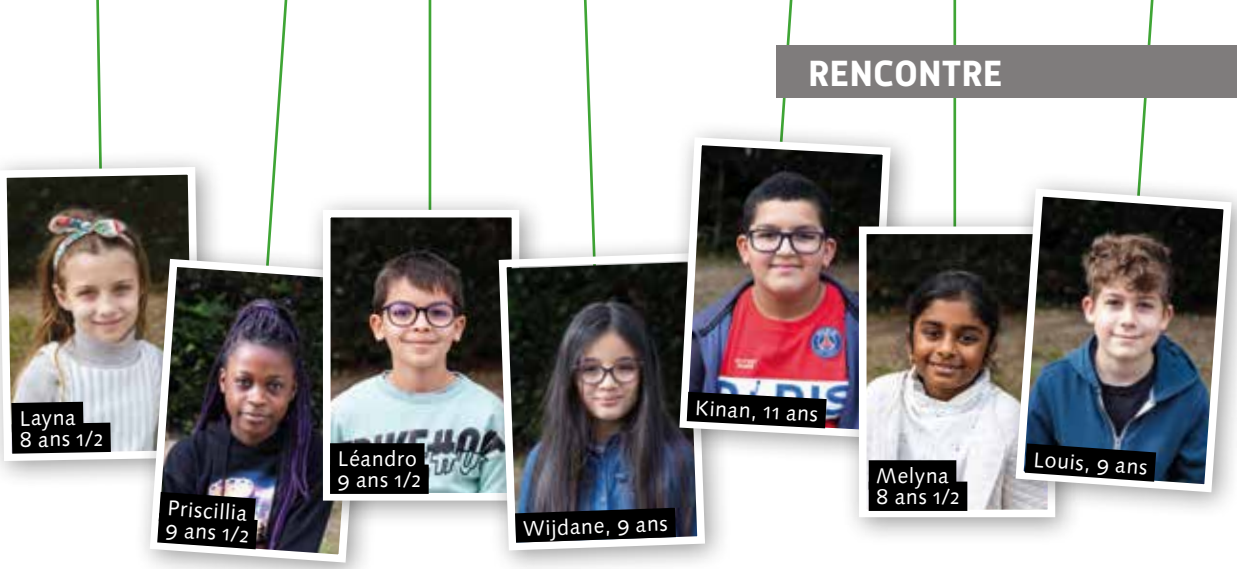

« On est responsables de la planète »

Priscillia, Léandro, Kinan, Layna, Melyna, Wijdane et Louis ont été élus éco-délégués par leurs camarades de classes. Malgré leur jeune âge, ils ont accepté de nous partager un peu de leur engagement.

QU'EST-CE QU'UN ÉCO-DÉLÉGUÉ ?

Priscillia : *C'est quelqu'un qui propose des choses pour aider à protéger la planète et limiter la pollution.*

Léandro : *On a été élu par notre classe. C'est parfois difficile car il faut toujours trouver de nouvelles idées.*

POURQUOI AVEZ-VOUS CHOISI DE VOUS PRÉSENTER ?

Kinan : *Parce que c'est important de protéger l'environnement.*

Wijdane : *On voit beaucoup de gens qui jettent leurs déchets par terre par exemple.*

Melyna : *Oui, ça fait mal au cœur. Il faudrait qu'ils comprennent que le sol n'est pas une poubelle.*

QU'AVEZ-VOUS MIS EN PLACE PAR EXEMPLE DANS VOTRE ÉCOLE ?

Louis : *On a installé des sacs de tri dans les classes, un composteur dans la cour, des affiches, on a même repeint les poubelles. Et on fait des réunions d'éco-délégués chaque mois.*

Léandro : *Pour le composteur, on s'occupe de faire passer une poubelle spéciale, à la cantine, pour mettre les épluchures par exemple.*

Layna : *Et puis on s'occupe nous-mêmes du nettoyage de la cour. Chaque semaine c'est une classe différente qui en est responsable.*

ET À LA MAISON, VOUS ÊTES AUSSI ÉCO-DÉLÉGUÉS ?

Melyna : *Oui, à la maison aussi je vérifie que toute ma famille trie bien.*

Layna : *Moi aussi, j'apprends à ma petite sœur à trier correctement.*

SUR QUELS AUTRES PROJETS TRAVAILLEZ-VOUS EN CE MOMENT ?

Kinan : *On construit un hôtel à insectes qu'on installera à côté de notre école.*

Louis : *En juin on a prévu de faire du land-art (de l'art avec des éléments de la nature) sur une fresque végétale à laquelle toute l'école pourra participer.*

Layna : *Il y a aussi un projet de bibliothèque de rue pour donner aux gens les livres dont on ne peut plus se servir à la bibliothèque et éviter de les jeter.*

Priscillia : *Être éco-délégué c'est aussi aider les autres alors on va faire des collectes pour l'association « Les Restos du cœur ».*

Solidaires, engagés et motivés : ces éco-délégués n'en ont pas fini de nous surprendre car tous ont déjà prévu de se représenter l'année prochaine !

L'Agglomération propose deux modules d'information aux établissements scolaires du territoire, l'un sur la prévention des déchets et le compostage, et l'autre sur le tri.
Vous souhaitez en profiter ? Contactez prevention-et-tri@coeuressonne.fr ou le **0 800 293 991** Service & appel gratuits

Santé : l'Agglo établit son diagnostic

Œuvrer pour le maintien et le développement d'une offre de soins publique/privée adaptée aux besoins du territoire, voilà l'objectif fixé dans le Projet de Territoire de l'Agglo. Avec le lancement d'un diagnostic, l'Agglomération pose la première pierre de cette réflexion autour de l'offre de soins territoriale.

Contrairement aux idées reçues, même en Île-de-France, l'accès aux soins peut s'avérer être un parcours du combattant. Dans un contexte de diminution de la démographie médicale, de nombreux habitants sont exposés à une problématique d'accès aux soins, même les plus basiques. C'est l'une des préoccupations majeures des professionnels de santé et des collectivités.

Cœur d'Essonne Agglomération souhaite agir pour renforcer l'attractivité du territoire dans ce domaine et mutualiser les besoins des 21 villes qui la composent afin de garantir une offre de soins adaptée aux besoins de sa population. L'Agglo soutient également des projets structurants pour le territoire comme le développement de l'hôpital d'Arpajon ou celui du pôle santé autour du Centre de consultations et de soins urgents de l'hôpital Perray-Vaucluse à Sainte-Geneviève-des-bois.

UN DIAGNOSTIC PRÉALABLE DE L'OFFRE DE SOINS

Afin de susciter l'émergence de projets renforçant l'offre de soins libérale, l'Agglo a souhaité mener un diagnostic sur son territoire, en partenariat avec l'Agence Régionale de Santé et l'Union Régionale des Professionnels de Santé - Médecins Libéraux.

À travers une enquête par questionnaire auprès des professionnels de santé et des entretiens ciblés, le diagnostic permettra de dresser une cartographie de la situation médicale sur Cœur d'Essonne Agglomération. Ainsi, il sera possible de définir les leviers potentiels pour une politique partagée d'attractivité autour d'une action publique qui encourage l'installation de médecins sur le territoire.

Dans les prochains mois, une restitution du diagnostic sera présentée ainsi que les premières pistes d'actions. Restez à l'écoute !

Objectifs du diagnostic :

- État des lieux de l'état de santé de la population
- Évaluation et qualification des besoins
- Définition de l'offre de soins libérale et des niveaux de conventionnement, et de l'offre de soins complémentaire (centres hospitaliers, établissements médico-sociaux…)
- Étude de l'accessibilité des services de santé
- Mise en évidence des projets communaux, des atouts et faiblesses du territoire en matière de santé

Et si on compostait « collectif » ?

Sélectionnée dans le cadre d'un appel à projet participatif financé par la région Île-de-France, **l'opération « Compostage partagé en habitat collectif » proposée par l'Agglomération a maintenant besoin de vous !**
L'objectif du projet est de proposer aux résidences qui le souhaitent une aire de compostage partagée, dans laquelle chaque habitant pourra déposer ses déchets alimentaires pour en faire du compost qui viendra enrichir les espaces verts ou les jardinières des habitants de l'immeuble.
Vous êtes motivés pour inscrire votre résidence et rejoindre ce projet éco-responsable ? **Connectez-vous sur www.coeuressonne.fr et complétez le formulaire de préinscription avant le 31 août prochain.** L'Agglomération accompagnera les résidences sélectionnées pour leur donner toutes les informations nécessaires.

Plus pratique !

Voilà qui devrait alléger (un peu) nos emplois du temps souvent bien chargés du mois de septembre : depuis le décret n°2021-564 du 7 mai dernier, les moins de 18 ans ne sont plus tenus de présenter de certificats médicaux pour renouveler ou obtenir leur licence sportive, hors disciplines ou contraintes particulières, ou pour s'inscrire aux compétitions sportives. Un questionnaire relatif à l'état de santé devra néanmoins être renseigné par leurs parents.

Participez à la Ferme de l'Envol

Un an et demi après son lancement, La Ferme de l'Envol, première ferme « Sésame » installée sur La Base 217, poursuit son développement. Après les légumes, place aux constructions !
La ferme vous propose d'ailleurs d'apporter votre pierre à l'édifice en rejoignant le chantier participatif organisé du 6 au 14 septembre prochain. Un artisan formateur spécialisé vous transmettra tout son savoir-faire pour construire une maison en « bois-terre-paille », selon les principes agroécologiques mis en place au sein de la ferme.
Renseignements et **inscriptions auprès de : paul.fddmerci@gmail.com**

En route pour la Valdorgienne 2021

À vos agendas ! **Vous pouvez d'ores et déjà réserver votre dimanche 19 septembre.**
La Valdorgienne, traditionnelle course relais « run & bike » de l'Agglo, revient en effet cet automne. En famille ou entre amis, la course est ouverte à tous !
Informations et inscriptions à venir sur www.coeuressonne.fr

Sèment et s'aimeront

La seconde édition du festival agri-culturel *Sèment et S'aimeront* de Bruyères-le-Châtel se prépare. Cet événement pédagogique, artistique et festif se tiendra **les samedi 25 septembre (en soirée) et dimanche 26 septembre (toute la journée).** Spectacles, créations artistiques autour des problématiques environnementales, tables rondes et autres rencontres avec les acteurs de l'écologie seront au programme de cette nouvelle édition, placée sous la thématique « des mauvaises herbes ». Alors, arriverez-vous à déraciner toutes vos idées reçues sur les herbes folles ? Réponse les 25 et 26 septembre prochain dans le parc du Château à Bruyères-le-Châtel.

Un **nouveau site** pour + de services

- Prise de rendez-vous
- Démarches en ligne simplifiées
- Carte interactive
- Inscription aux événements

Rendez-vous sur **www.coeuressonne.fr**

Toutes vos informations en un clic !

Suivez-nous sur les réseaux sociaux

CŒUR D'ESSONNE AGGLOMÉRATION